



Câmara Municipal de Aracruz

ESTADO DO ESPÍRITO SANTO

INDICAÇÃO Nº. 609/2014

15 VISTO
09/09/2014
Presidente da Câmara

Indico ao Exmo. Senhor Prefeito Municipal, que providencie junto à secretaria responsável a **CONSTRUÇÃO DE CAPELA MORTUÁRIA NO DISTRITO DE GUARANÁ.**

JUSTIFICATIVA

É grande a importância desta obra para o Distrito de Guaraná, que não disponibiliza de um espaço adequado para realização dos seus velórios.

São muitas as dificuldades que os familiares encontram quando um parente vai a óbito. Com a realização desta obra, estaremos diminuindo o sofrimento e trazendo um maior conforto aos familiares e amigos da pessoa falecida, num momento tão difícil na vida de todos.

Certo da atenção ao exposto, desde já agradeço.
Aracruz-ES, 15 de setembro de 2014.

Carlos André Franca de Souza (PAIM)
Vereador (PDT)



Câmara Municipal de Aracruz

ESTADO DO ESPIRITO SANTO

COPIA

Aracruz-ES, 01 de abril de 2014.

Ofício nº. 0087 - Gab. Presidência

Referência: Resposta ao OFÍCIO/7ª Promotoria / N° 0099/2014

Exma. Sra. Promotora de Justiça
Dra. Georgina Ocké Menezes Ferreira

Em atendimento ao Ofício de número em epígrafe encaminhamos as Fichas Financeiras Detalhadas – Resumo do Ano de 2011 e 2012, período em que o Secretário Parlamentar Gilson Freire esteve lotado no gabinete do ex-vereador Irmão Agnaldo.

Renovamos nossos votos de elevada estima e distinta consideração, colocando-nos à disposição para quaisquer outras informações/diligências eventualmente necessárias.

ERICK CABRAL MUSSO
Presidente da Câmara Municipal de Aracruz

Ministério Público do Estado do Espírito Santo

Nº do Auto (Gampes): **20140009263918**

Data: 01/04/2014 15:03:16





Câmara Municipal de Aracruz

ESTADO DO ESPIRITO SANTO

COPIA

Aracruz-ES, 01 de abril de 2014.

Ofício nº. 0087 - Gab. Presidência

Referência: Resposta ao OFÍCIO/7ª Promotora / N° 0099/2014

Exma. Sra. Promotora de Justiça
Dra. Georgina Ocké Menezes Ferreira

Em atendimento ao Ofício de número em epígrafe encaminhamos as Fichas Financeiras Detalhadas – Resumo do Ano de 2011 e 2012, período em que o Secretário Parlamentar Gilson Freire esteve lotado no gabinete do ex-vereador Irmão Agnaldo.

Renovamos nossos votos de elevada estima e distinta consideração, colocando-nos à disposição para quaisquer outras informações/diligências eventualmente necessárias.

ERICK CABRAL MUSSO
Presidente da Câmara Municipal de Aracruz

Ministério Público do Estado do Espírito Santo

Nº do Auto (Gampes): **20140009263918**

Data: 01/04/2014 15:03:16





Câmara Municipal de Aracruz

ESTADO DO ESPÍRITO SANTO

ANEXO I

IMAGENS MERAMENTE ILUSTRATIVAS

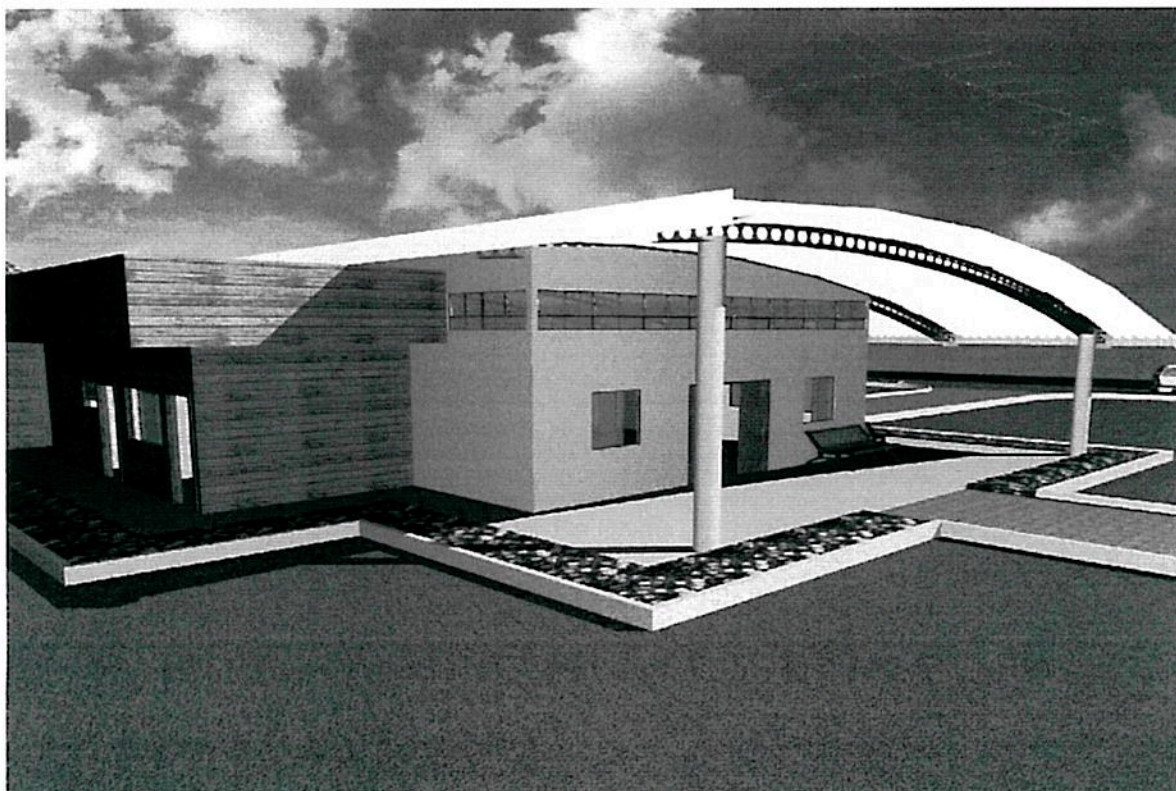

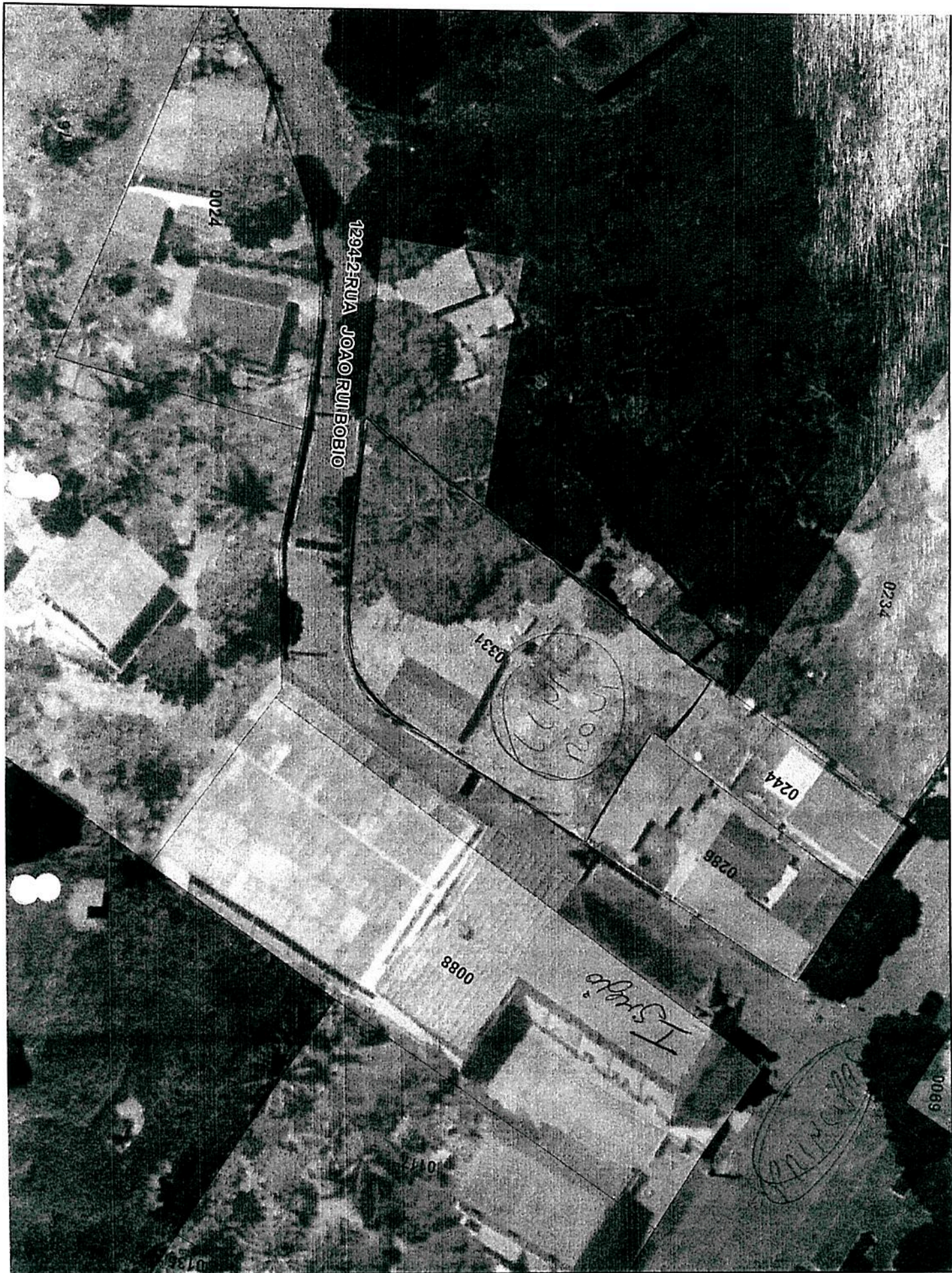

0024

12342 RUA JOAO RUI BOEIO

0331

0244

0286

0088

Estrada

0069

0101

0234



Prefeitura Municipal de Aracruz
SECRETARIA MUNICIPAL DA FAZENDA
DIVISÃO DE RECEITA MUNICIPAL
SEÇÃO DE TRIBUTOS E
CADASTRO IMOBILIÁRIO

INFORMAÇÕES SOBRE O TERRENO

Inscrição Territorial 03010020331

IDENTIFICAÇÃO DO TERRENO

Inscrição Anterior	Inscrição Cadastral	0301002
Desmembramento/Remembramento	Cadastro	2768526
Quadra 38	Loteamento	GUARANÁ
Matrícula 0	Lote	02
Matrícula Incra	Ofício	

Uso Interno PMA

Imunidade IPTU	Não	Fator Localização	4
Isento TSU	Não	Área Letra	

Dados Gerais do Proprietário do Terreno

Proprietário de Direito	HELENA MARIA RONI	Proprietário de Fato	HELENA MARIA RONI
CPF/CNPJ	0000082669619720	CPF/CNPJ	0000082669619720
RG		RG	
Telefone		Telefone	00
E-mail	00	E-mail	

Localização do Terreno

Logradouro	RUA JOAO RUI BOBIO	Número	50
Bairro	GUARANA	Complemento	
Cidade		Lado/Face	D
CEP	0	Endereço Correspondência	Imóvel
Condomínio		Situação Cadastro	Ativado
Distrito Político	GUARANÁ	Cód. Distrito Político	1

Características do Terreno

Limite Frontal	Sem	Calçada	Sem
Conservação da Calçada	Não Informado	Uso do Imóvel	Urbano
Características do Lote	Construído	Patrimônio	Particular
Fossa	Não	Poço	Sim
Situação	Uma Frente	Tipo de Ocupação	Comum
Irregularidade no Lote	Não Tem	Topografia	Active
Pedologia	Normal	Geometria	Regular
Área do Terreno Oficial m ²	875.00		

Dimensões do Terreno

Área do Terreno Tributável.(m ²)	0.00	Testada 2 (m)	0.00
Testada 1 (m)	30.00	Testada 4 (m)	0.00
Testada 3 (m)	0.00	Trecho 2	
Trecho 1	1	Trecho 4	
Trecho 3		Cod Logradouro 2	
Cod Logradouro 1	RUA JOAO RUI BOBIO	Cod Logradouro 4	
Cod Logradouro 3		Face/Lado 2	
Face/Lado 1	D	Face/Lado 4	
Face/Lado 3			

Observações

IDENTIFICAÇÃO DA UNIDADE DE AVALIAÇÃO

Inscrição Cadastral **0301002033100101**
Cadastro **2768526**

Localização Anterior

Dados Gerais do Proprietário da Unidade Avaliação

Proprietário de Direito **HELENA MARIA RONI**
CPF/CNPJ **0000082669619720**
Telefone **00**
E-mail

Responsável
CPF/CNPJ
Telefone
E-mail

Localização da Unidade

Logradouro **RUA JOAO RUI BOBIO**
Bairro **GUARANA**
CEP **0**

Número
Complemento
Ld / Face **E**

Recuo Correspondência **Imóvel**

Características da Unidade de Avaliação

Tipologia **Casa**
Utilização / Uso **Própria**
Material Predominante **Alvenaria**
Pintura Externa **Com**
Conservação Externa **Regular**
Situação **Frente**
Local. da Unidade no Lote **Recuada**
Padrão **Médio**
Piso **Tijolo/Cimento**
Conservação Interna **Regular**
Equipamentos **Sem**
Complemento
Nº de Pav. da Unidade **1**
Ano de Construção **0**
Nº do Proc. de Construção
do Contador de E. E.
Área **97.27**
Ano Processo ITBI **0**
Situação Cadastro **Ativado**

Características da Ocupação **Residencial**
Estrutura **Alvenaria**
Revestimento da Fachada **Reboco**
Cobertura **Cerâmica Francesa**
Esquadrias **Madeira**
Recuo Frontal **Não**
Disposição **Isolada**
Revestimento Interno **Reboco/Chapisco**
Instalação Sanitária **Até 2 Banheiros**
Forro **Madeira**
Piscina **Não Tem**
Nº Total de Pavimentos **1**
Pavimento Localização **1**
Ano da Última Reforma **0**
Data do Habite-se
Nº do Hidrômetro
Fração Ideal **1.00**
Número Processo ITBI **0**

Observações

Croqui do Terreno

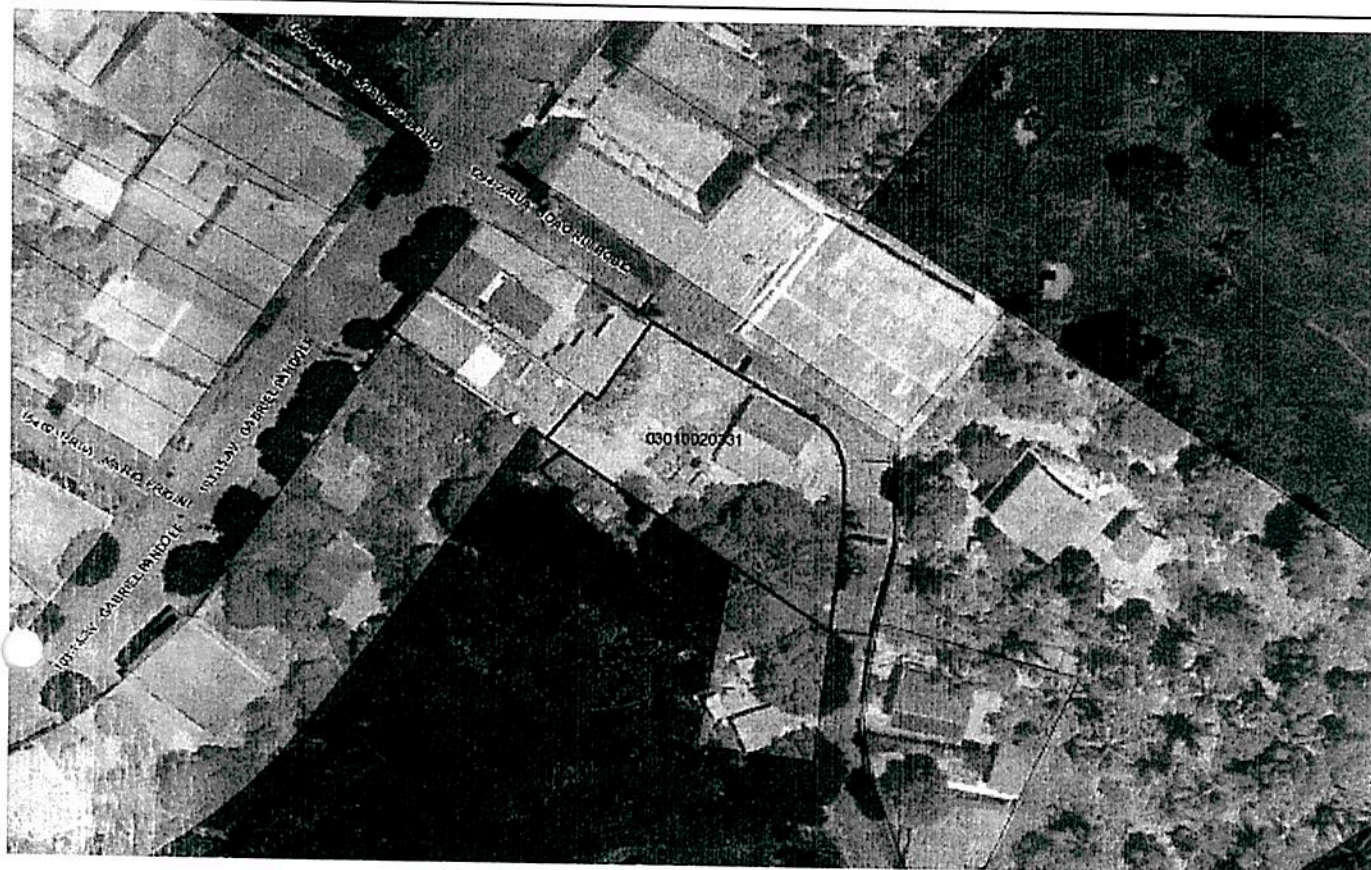

Fachada da Unidade

